

1 Escribe los pasos en los que se desarrolla la función de relación.

.....

.....

.....

2 Señala el axón y las dendritas en la neurona siguiente:

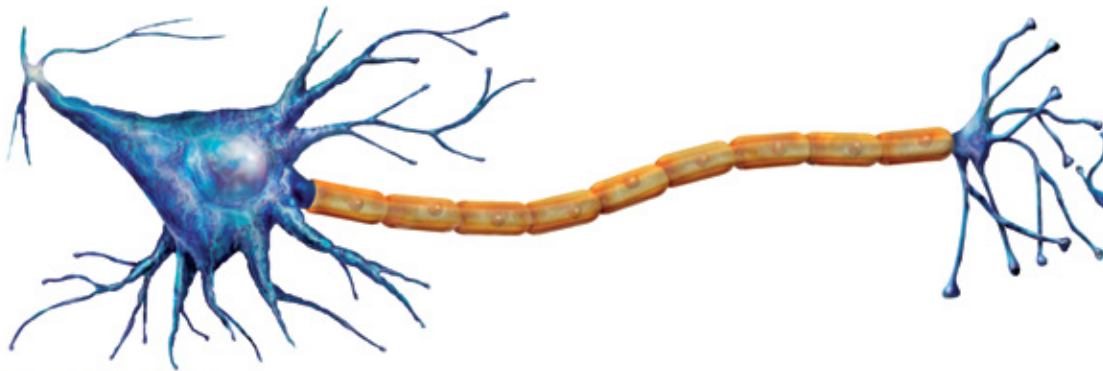

3 Escribe los nombres de las partes señaladas en el dibujo:

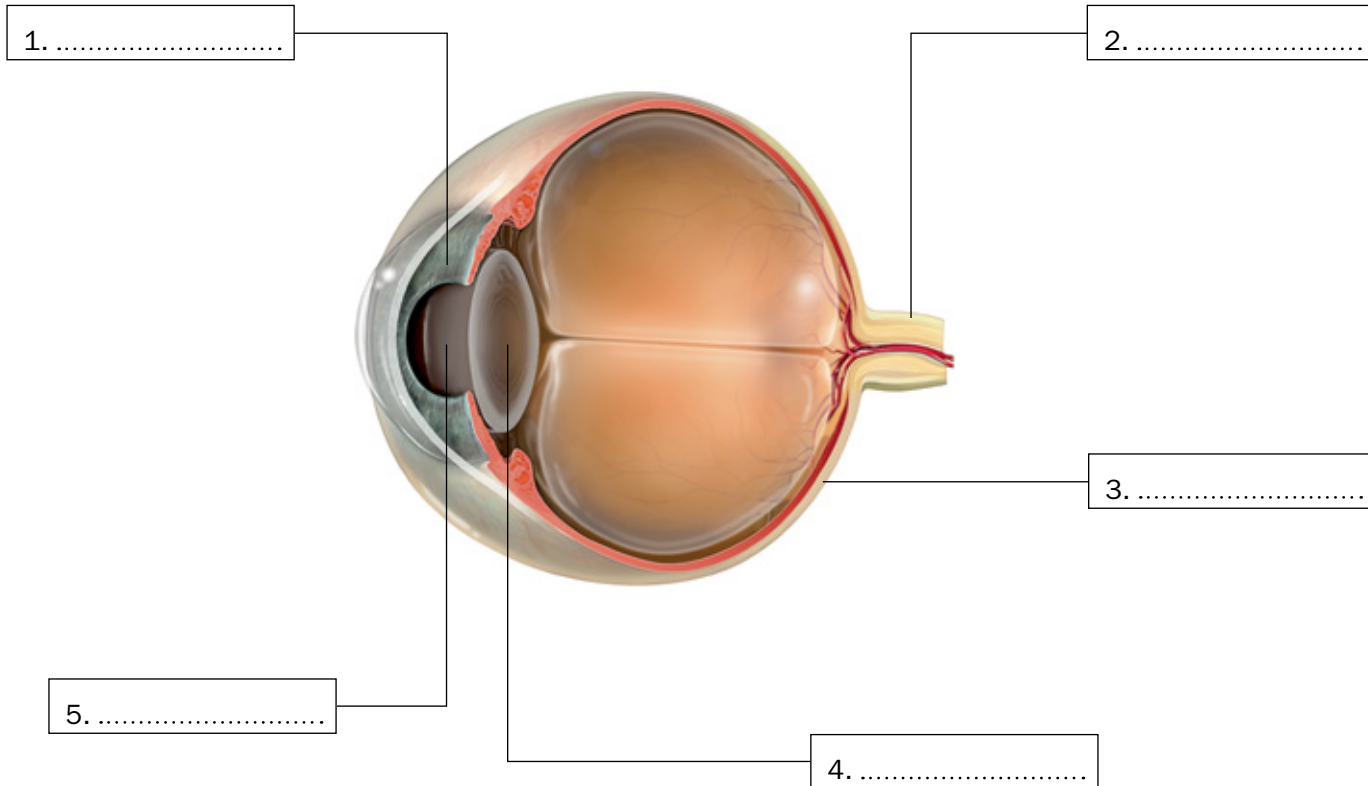

4 Escribe los nombres de las partes señaladas en el dibujo:

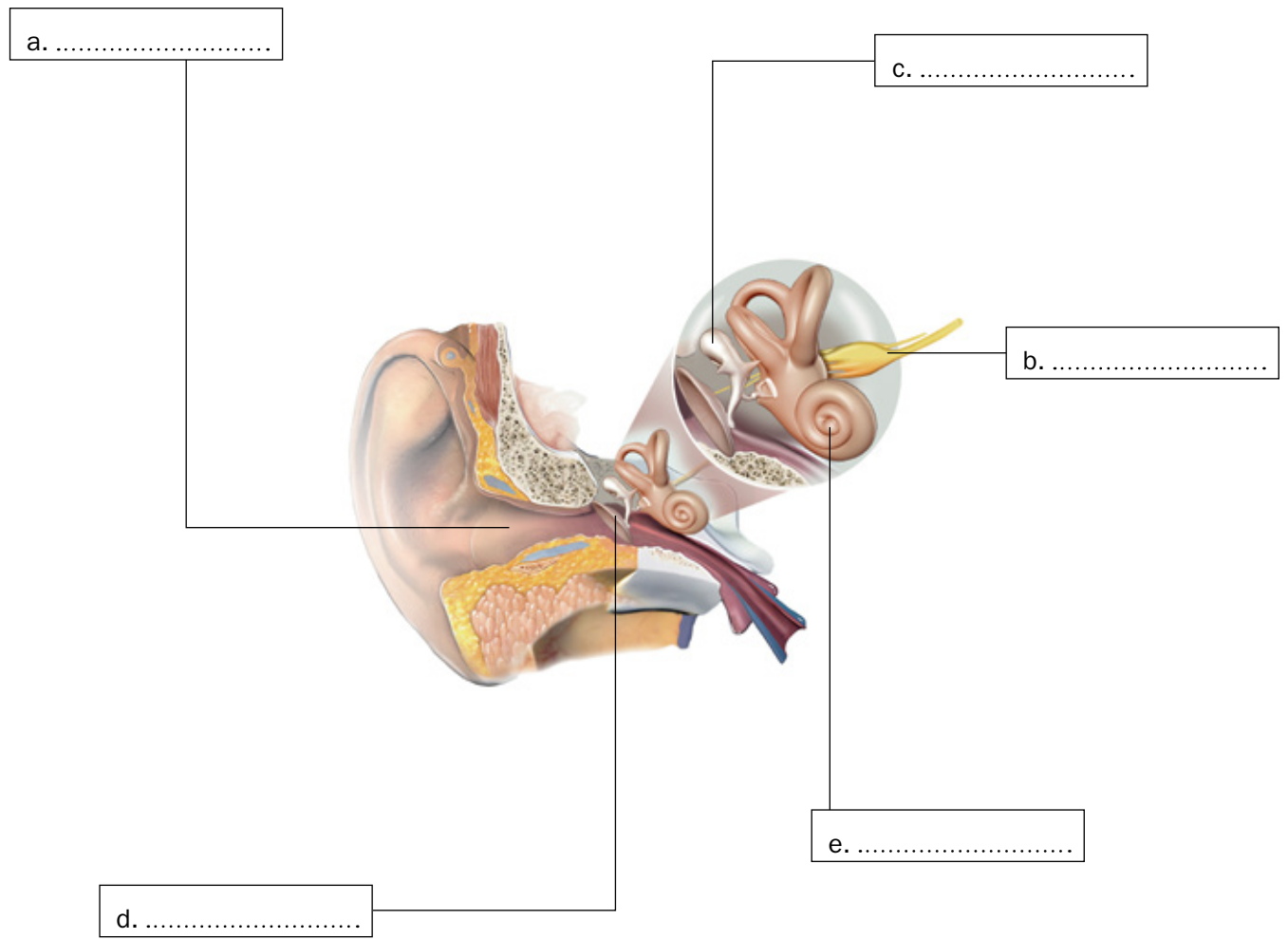

5 Señala en los dibujos dónde se sitúan los receptores del olfato, del gusto y del tacto.

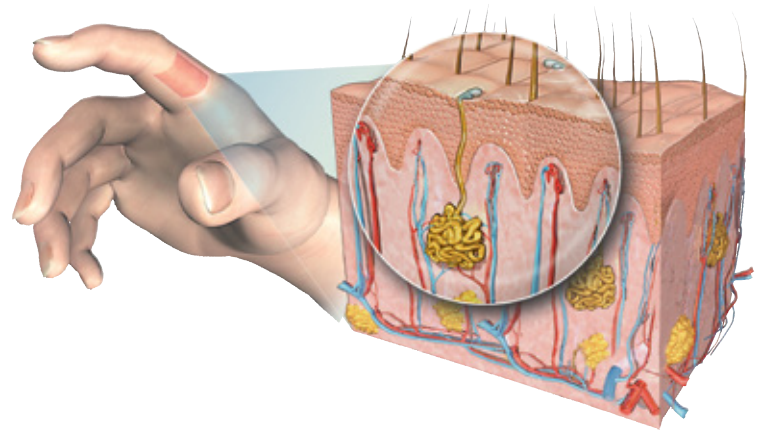
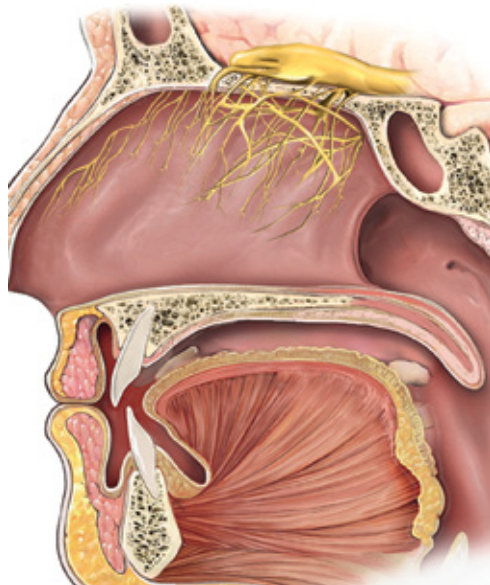

**6** Completa la información de los rótulos.

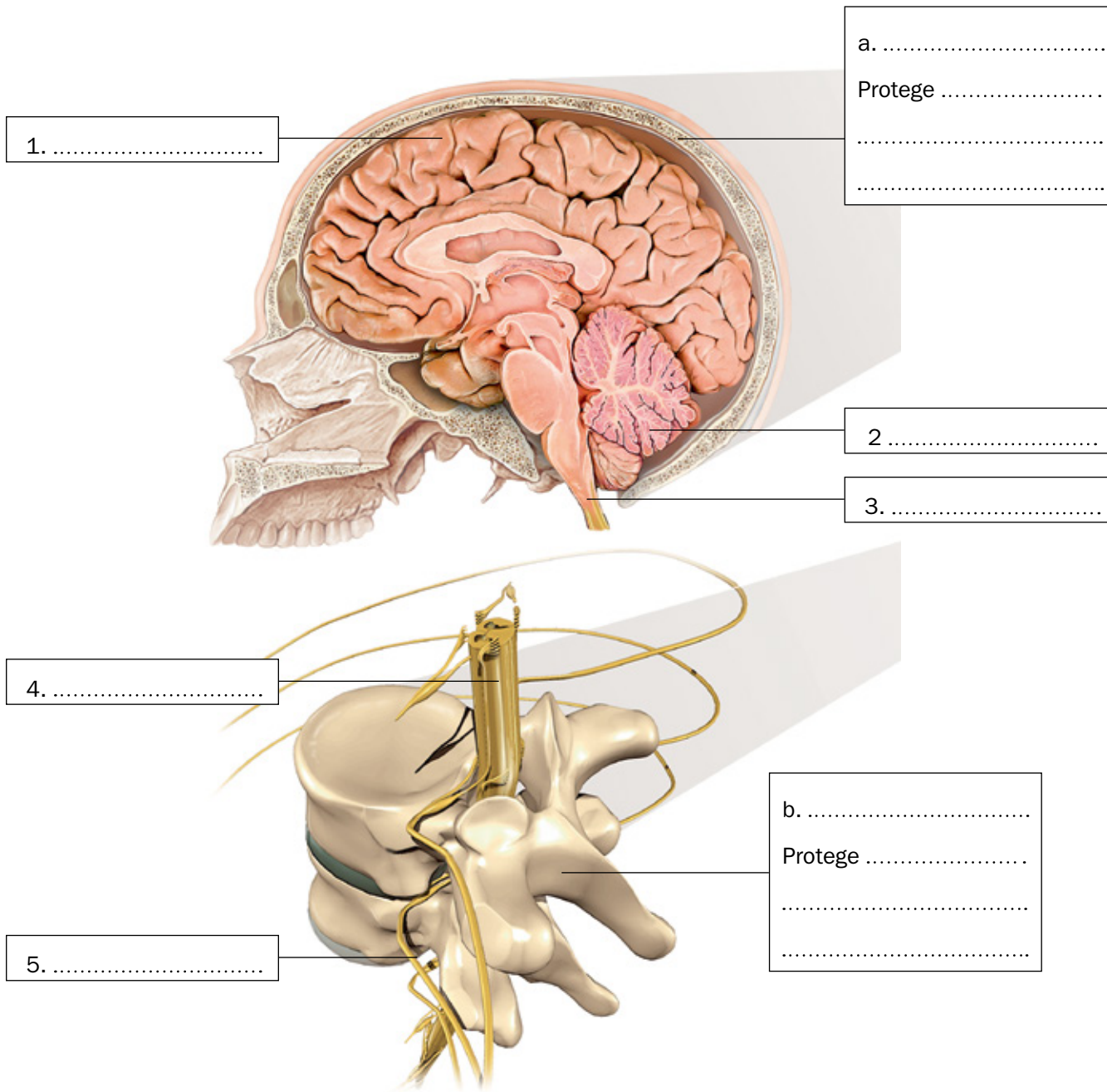

**7** Completa este texto:

El sistema nervioso humano tiene dos partes: el sistema nervioso .....  
 y el sistema nervioso ..... . El primero se compone de dos órganos: el  
 ..... y la ..... . El segundo está forma-  
 do por los .....

El encéfalo, a su vez, tiene tres partes: ....., ..... y  
 .....

**8** Resuelve estos enigmas relacionados con el aparato locomotor.

- a) Conjunto de huesos que protege al encéfalo. ....
- b) Tira de tejido resistente que une dos huesos. ....
- c) Cordón de tejido que une un músculo a un hueso. ....
- d) Ejemplo de músculos que no se unen a huesos. ....
- e) Líquido lubricante de las articulaciones móviles. ....

**9** Une con flechas y completa la información sobre el aparato locomotor.

- |                            |                                  |                              |
|----------------------------|----------------------------------|------------------------------|
| a. Articulaciones<br>fijas | b. Articulaciones<br>semimóviles | c. Articulaciones<br>móviles |
|----------------------------|----------------------------------|------------------------------|

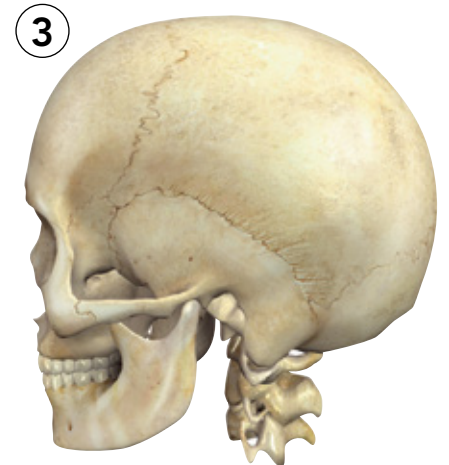
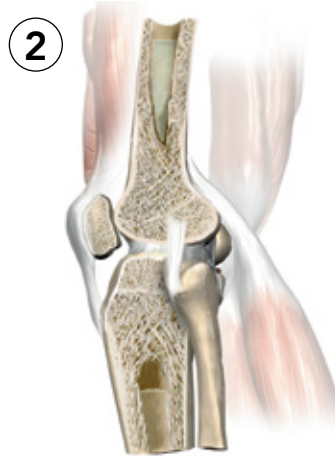
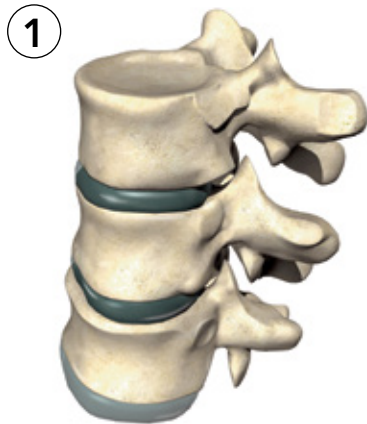

- |  |  |  |
|--|--|--|
| a. Permiten una gran<br>movilidad de los<br>huesos que las<br>forman | b. Permiten una<br>movilidad limitada<br>de los huesos<br>que las forman | c. No permiten<br>el movimiento<br>de los huesos que<br>las forman |
|--|--|--|